

LUNDI 11 MAI 2015

SERVICES DE L'AGRICULTURE EN CONTEXTE PÉRIURBAIN

Caroline Petit

INRA UMR SAD-APT/Agroparistech

Projet phare 4 LabEx BASC

LUNDI 11 MAI 2015



Au sein d'un territoire périurbain en voie d'urbanisation et dans un contexte d'attente sur les services rendus par l'agriculture, comment évoluent les structures d'exploitations, leurs pratiques agricoles et leur positionnement vis-à-vis de leur environnement ?



Enquêtes sur les pratiques auprès des agriculteurs ou assimilés qui exercent leur activité entièrement ou pour partie sur le territoire du plateau de Saclay

- ✓ ***Au coeur du projet phare 4 du LabEx BASC***
- ✓ ***Démarré fin 2014; objectif finalisation: courant 2016***

LUNDI 11 MAI 2015

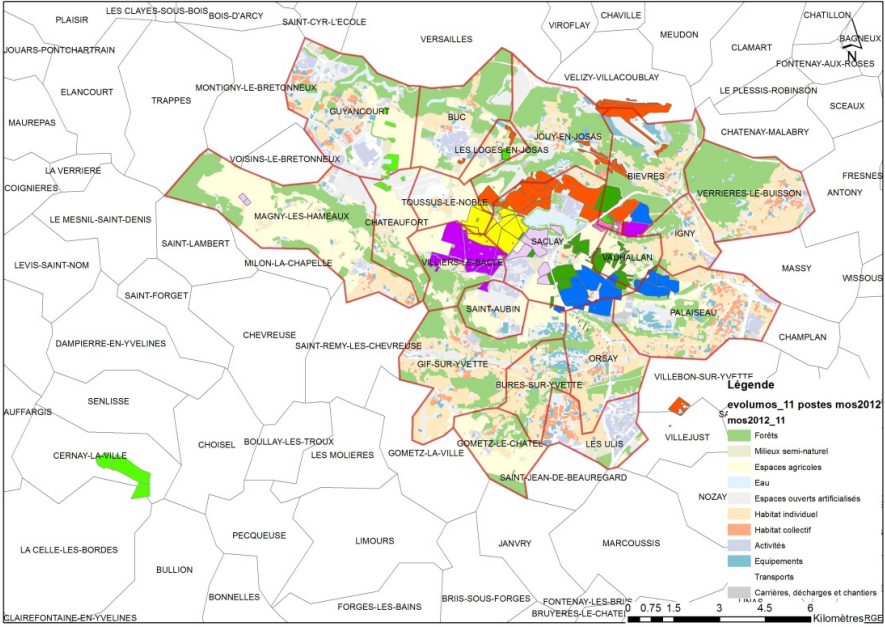

Ferme Laureau	
Questions	Emmanuel Laureau
Caractéristiques actuelles et passées de la structure (exploitation ou entreprise)	
Caractéristiques techniques et juridiques de la structure (SAU, forme juridique, labels et signes officiels de qualité, types de production)	E. Laureau exploite 2 entités : l'EARL Laureau, située sur le plateau de Saclay (180 ha) + SCEA des Vaux Laurent, Bris s/ Forges (195 ha), 100% locataire sur l'EARL. Dans la cartographie des EA de Terre & Cité, seule l'EARL est représentée (Bris sous Forges sort du secteur - une vingtaine de km) même si des terres de la SCEA sont situées sur Palaiseau et Blières (environ 110 ha)
Histoire de la structure, telle qu'elle est connue par responsables (évolution surface, délocalisation, expropriation)	
Structure de la main d'œuvre (chef d'exploitation, membres de la famille, équipe dirigeante, salariés...)	
Histoire des responsables de la structure (âge, formation, installation/reprise, reconversion professionnelle)	
Evolution de l'environnement de la structure et contraintes extérieures	
Evolution de la structure (forme de surface et de statut, de bâti, de modes de productions végétales/ animales, de modes de production agricole, de d'oeuvre)	
Objectifs de la structure et les projets à court et à long terme	

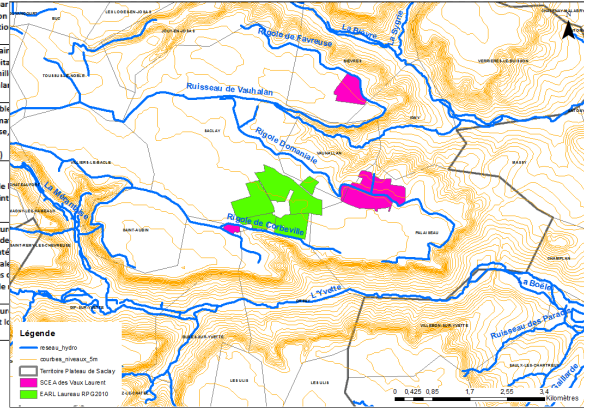

- ✓ Retracer l'évolution récente des structures d'exploitations
- ✓ Caractériser les pratiques techniques: entrée par les composantes des systèmes de culture → Conception de SdC innovants?
- ✓ Elargissement aux questions sur les territoires Agri-urbains (PSDR AGRIGE – Xavier Guiomar; 2016-2020?)

LUNDI 11 MAI 2015

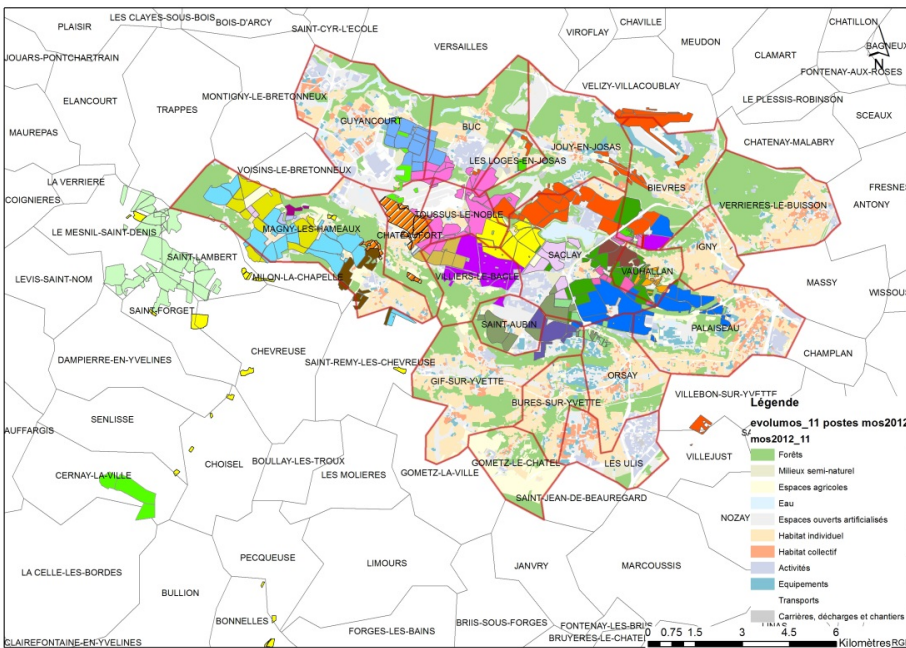

Deux entretiens pour aborder:

- ✓ L'histoire de la structure, ses membres, leurs objectifs et projets
- ✓ Le site/parcellaire et le bâti
- ✓ La production de biens et de services
- ✓ L'organisation du travail (main d'œuvre et matériel)
- ✓ Les rapports de la structure avec son environnement
- ✓ Les indicateurs de durabilité économique

➔ **Poursuivre les entretiens avec les structures déjà identifiées**

➔ **Prendre contact avec les structures non encore identifiées**